

AUTUMN

美差會潮浸服務聯會
浸信會鳳德青少年綜合服務

2021

09
12

青少年、兒童、家庭服務
季刊

歡迎取閱及報名參加



地址：九龍鑽石山鳳德社區中心二至四樓
電話：2322 0993
網址：<http://abmsbc.org.hk>

編者的話

各位會員：

大家好，每次寫編者的話時，都會面對一個挑戰，就是不知向大家說甚麼好。

不過今次可容易得多了，因為政府在本年十一月開始，凡進入政府的建築物，一律要以手機登入安心出行的二維碼，而12歲以下或65歲以上的，可獲豁免，但仍須登記。

剛巧，本會是座落於鳳德社區中心，是一座政府建築物，所以亦要遵從這個規定，不過這座大廈亦有一個新規定，就是民政處不再派人負責執行這個任務，而改由各機構自行負責。為此，本會會嚴格執行下列措施：

1. 凡進入本會服務者必須由二樓門口進出。
2. 進入本會範圍後，必須按安心出行的要求，登入二維碼。未滿12歲或年齡逾65歲者，請用登記表自行登記，本會同工會負責監察及執行此任務。
3. 進入本中心後，必須用酒精消毒液清潔雙手。
4. 上列(2)所收集到的個人資料，會在本會保存31天，31天後會被銷毀。

際此疫情期間，仍希望大家不要掉以輕心，繼續保持警戒之心，嚴格遵守防疫措施。

祝大家身心康泰。

目錄

機構簡介

開放時間 / 位置
熱帶氣旋及暴雨安排

會員資訊

機構設施
會員申請辦法
會員注意事項
參加班組注意事項
服務質素標準
會員福利

社工活動

兒童活動
青年活動

2021年9-12月
設計及排版：
MAI Yun Yan
* 本季刊由本機構設計及
製作

地址：九龍鑽石山鳳德社區中
心二至四樓
電話：2322-0993
傳真：2322-8963
網址：www.abmsbc.org.hk

中心開放時間

	日	一	二	三	四	五	六
9:30a.m.-12:30p.m.	✓						✓
2:00p.m.-5:30p.m.	✓		✓	✓	✓	✓	✓
5:30p.m.-9:30p.m.			✓	✓	✓	✓	

開放時段

逢星期一及公眾假期全日休息 (除中心通告註明加開外)

特別通告

- 請留意中心稍後發放有關暑期中心開放時段之通告；
- 冬至晚上 21/12/2021，聖誕節假 25/12-27/12/2021，屆時本中心將暫停開放

中心位置



- 美差會潮浸服務聯會 (鳳德社區中心)
- 行人天橋
- 地下鐵A1/C2出口

路經之巴士線路：

九巴
10、11、11C、272S、3B、38、302、40P、61X、74X、75X、82P、82X、80、80P、84M、85C、85M、89、91、91M、91P、92、96R、286M、671

城巴
671、N23、N26、N29、E22、E22A、E22P

新巴
302、796C

熱帶氣旋及暴雨安排

當天氣惡劣時，活動參加者請留意以下
有關熱帶氣旋及暴雨之活動安排！

天氣狀況	中心開放	中心內活動	中心以外/ 戶外活動	水上活動	備註
雷暴警告	✓	✓	✓	✗	
一號風球	✓	✓	✓	視天氣 情況而定	
三號風球	✓	✓	視天氣 情況而定	✗	
八號風球	✗	✗	✗	✗	如活動舉行前2 小時仍懸掛， 則活動取消。 警告除下2小時 後，活動將會恢 復。
黃色暴雨	✓	✓	視天氣 情況而定	視天氣 情況而定	
紅色暴雨	✓	✗(未舉行) ✓(進行中)	✗	✗	如活動舉行前2 小時仍懸掛， 則活動取消。 警告除下2小時 後，活動將會恢 復。
黑色暴雨	✗(開放前) ✓(開放中)	✗(未舉行) ✓(進行中)	✗	✗	如活動舉行前2 小時仍懸掛，則 活動取消。 警告除下2小時 後，活動將會恢 復。

✓ 開放／活動照常舉行

✗ 不開放／活動停止或取消

所有興趣班或活動因天雨影響而取消者，
將獲補堂或退款。(個別註明活動除外)

服務宗旨

本着以基督教之愛心及服務人群的精神，以本中心為基地來提供服務，擴展至與社區內、外的不同單位聯繫和合作，期望服務使用者得到最方便、最大的福祉。

簡介

浸信會鳳德青少年綜合服務，成立於二零零二年九月，成立前身分別為「基督教順天青少年中心」及「浸信會鳳德青少年中心暨閱讀室」，為東九龍區提供服務超過二十年。隨着社會服務發展邁向服務整合化，我們提供更全面的青少年綜合服務。

機構使命

我們因着 神的愛，願意竭力服務人群；藉此榮耀我們的主基督！

中心設施

本中心坐落鑽石山鳳德社區中心之一、三及四樓，佔地逾萬尺。二樓為中心之接待處、辦公室、兒童遊戲室及音樂室，三樓為多間多用途活動室、會客室、烹飪室，四樓為活動室及跳舞室。

服務對象

本機構的服務對象為區內介乎6至24歲的兒童及青少年，包括健全的弱能人士，與及區內之家庭，並彈性為年齡較小或較大的居民提供服務。

會員申請辦法

- 將申請表格填妥後，帶備身分證或出世紙，及繳交年費。
- 會員證為期一年，到期續證後可繼續成為中心會員。
- 只要成為本會會員，會籍適用於本會屬下各單位。

個人會員制

- 6 至 24 歲或以上均可申請成為中心個人會員。
- 個人年費 \$30；
綜援個人會員 \$5
(綜援家庭或個人參加者必須出示有效文件，以資證明)

家庭會員制

- 申請資格：以家庭為單位，每一家庭必須包括未成年子女（即 18 歲以下）及父母或監護人。
- 家庭會員年費 \$60；
綜援家庭會員 \$10
(綜援家庭或個人參加者必須出示有效文件，以資證明)

會員注意事項

- 入會申請，一經接納，恕不退款。
- 會員會籍以一年為期，期滿不續證者當自動退出論。
- 會員證不得轉借他人。
- 凡遺失會員證，須盡快報失及補領，並繳交補領費 \$10。
- 遵守本中心規則。
- 報名及參加本中心活動或興趣班時，請必須帶備會員證。
- 參與活動及興趣班者，請盡量於活動或該班舉行一星期前報名。恆常興趣班報名為雙數月份，敬請留意。
- 活動均以會員為優先報名，而個別活動則按活動的主題，內容列出參加者的要求和資格，合資格會員可優先報名，先到先得，額滿即止。
- 若會員希望取消會籍，或退出服務者，可聯絡職員口頭提出要求，已繳交各費用將不被退還。
- 如發現有會員未能遵守中心規則，本中心保留取消會員會籍的決定權。

參加興趣班及活動注意事項

- 請自行記下所有填報之興趣班及活動之日期和時間，本中心恕不另行通知。
- 報名前請與負責職員聯絡以了解清楚興趣班及活動內容，報名參加之活動，若因個人理由而退出或缺席者，本中心將不退回款項，此外，已參加者不可轉他人。
- 開課時請攜帶收據及有效之會員證。
- 請保留收據，直至該活動 / 班完結。若活動因人數不足或其他原因而取消，請憑收據至中心申請退回款項。
- 退款手續請於中心職員聯絡通知可取回退款後 14 日內，請親自持有效收據到本中心辦理退款手續，逾期作自動放棄論，而不再作追究。
- 任何欲轉活動之參加者，有關手續必須於活動開始舉行前兩星期或之前處理（以原報或新報活動之較早日期為準），並確知新報活動仍有餘額才可處理。每項原報活動只准轉換一次，及必須繳交手續費，手續費為原報活動費之 10% 或 \$50（以較高者為準）。轉活動者必須先聯絡原報活動之負責職員辦理。
- 所有活動費用為會員收費，非會員每項活動加收 \$30。
- 如報名採用支票付款，請以英文：「ABMSBC」或中文：「美差會潮浸服務聯會」為支票抬頭。

通告

- 報名及參加中心活動或興趣班，必須出示會員證方能報名交費。
- 本中心之會員系統已更新，新會員證之號碼，將會在日後沿用，以後每年續證時亦不會轉變。

會員福利

現凡成為本中心會員（申請辦法請參照後頁），均可：

- 以會員價參加中心所舉辦之各項興趣班及活動
- 定期收到本中心活動季刊

服務質素標準

為確保優質的社會服務，本中心已實施「服務質素標準」（SQS）。標準如下：-

服務標準	內容	服務標準	內容
1.	服務資料介紹	9.	安全的環境
2.	檢討及修訂政策和程序	10.	接受和退出服務
3.	服務運作和活動紀錄	11.	評估服務使用者的需要
4.	職務及責任	12.	選擇服務權利
5.	人力資源	13.	私人財產
6.	計劃、評估及意見收集	14.	私隱和保密
7.	財務管理	15.	申訴
8.	法律責任	16.	免受侵犯

意見欄

為回應社會上的需求，本中心將盡力提高服務質素，並確立服務質素的指標，盼各位會員積極協助，及提供你們寶貴的意見。

若你對本中心服務有任何意見，可在意見欄內填寫，然後寄往：

九龍鑽石山鳳德邨鳳德社區中心二樓
浸信會鳳德青少年綜合服務 服務主任收
又或將意見投入中心二樓的意見箱

兒童

系列

新手上路：節日小手作

活動編號：21-RS0025-05(09月)
21-RS0025-06(10月)
21-RS0025-07(11月)
21-RS0025-08(12月)

唔講唔知，其實每個月都有值得慶祝既日子，所以希望小朋友可以趁呢個機會，每個月都做些小手工作品，為生活添一點甜！

日期：11/9/2021 至 11/12/2022(逢每月第二個星期六星期二)

時間：14:00-15:00

地點：本中心 305 室

對象：6-12 歲

名額：6 位

費用：\$20(會員)、\$50(非會員)

備註：活動按次收費，參加者須就每月逐一報名及交費，無規定出席次數。

負責職員：註冊社工 李嘉熹

查詢電話：2322 0993



「悅」讀系列 - 兒童故事樂園

活動編號: 21-RS0033

透過繪本故事分享、讀後感分享及主題活動，培養兒童閱讀習慣、良好品格、觀察力、同理心和情緒表達能力等特質。歡迎小朋友一起來進入多姿多彩的故事世界。

日期：9/10、23/10、13/11、20/11、27/11、11/12/2021 (星期六)
地點：本中心 206 室

活動編號	活動名稱	時間	對象	名額	費用
21-RS0033-03	「悅」讀系列 - 兒童故事樂園 幼兒組	11:00 - 12:30	3-5 歲兒童會員	每組 10 位	\$60
21-RS0033-04	「悅」讀系列 - 兒童故事樂園 兒童組	14:30 - 16:00	6-9 歲兒童會員		

備註：

1. 敬請帶備有效的會員證方能報名
2. 每個家庭歡迎一位家長陪同參與
3. 每位參加者全期出席可獲禮物一份以示獎勵
4. 歡迎每位參加者每次借 1 本繪本回家閱讀

負責職員：註冊社工 梁詠慈姑娘
查詢電話：2322 0993



兒童

系列

初級皮革學堂

活動編號 :21-RS0071-01

將小手工的定義放大！透過活動讓小朋友體驗文青製作，訓練專注力之餘，學習欣賞自己的能力。

日期：20/11、27/11、4/12、11/12/2021(逢星期六)

時間：11:30 - 13:00

地點：本中心 305 室

對象：9-12 歲

名額：6 位

費用：\$200(會員)、\$230(非會員)

備註：中心會借出工具，參加者於活動中將至少能學習完成三件作品。

負責職員：註冊社工 李嘉熹

查詢電話：2322 0993

美差會潮漫服務聯會

14

「環」遊城郊

活動編號 :21-RS0072-01

透過在野外及沙灘走一走，呼吸新鮮空氣並學習環境保護的意識，做個愛護地球的小小冒險家！

日期：16/10、23/10、30/10、6/11/2021(逢星期六)

時間：9:30 - 13:00

地點：香港各地行山路段及沙灘(本中心集合及解散)

對象：8-12 歲兒童

名額：6 位

費用：\$20(會員)、\$50(非會員)

備註：參加者須自備交通費(有至少 \$50 的八達通)。

負責職員：註冊社工 李嘉熹

查詢電話：2322 0993

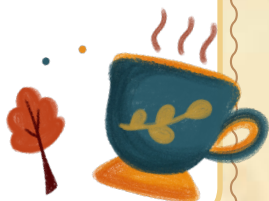

「樂」在其中

活動編號 :21-RS0073-01

運用日常生活中的工具製作小樂器，一起來演奏一番！

日期：20/11、27/11、4/12、11/12/2021(逢星期六)

時間：10:00 - 11:00

地點：本中心 305 室

對象：6-12 歲兒童

名額：8 位

費用：\$50(會員)、\$80(非會員)

負責職員：註冊社工 李嘉熹

查詢電話：2322 0993



人生自理師

活動編號 :21-RS0020-04

你希望好好處理自己的生涯規劃嗎？在本小組之中，社工會舉辦一系列活動，當中包括生涯規劃及時間管理活動，讓你在升讀中學之前，做好預備工夫。歡迎想提昇自理能力的你報名參與！

日期：29/11、03/12、06/12 及 10/12/2021 (逢星期一及五)

時間：16:30 – 18:00 地點：本中心 303 室

對象：高小至初中學生

名額：6 位

費用：\$0

負責職員：註冊社工周家誠

查詢電話：2322 0993

數學支援服務

活動編號 :21-RS0012-09

相信不少學生在升讀中四後，會覺得數學愈來愈困難。為此，社工會舉辦支援服務，協助你鞏固數學概念及解決數學疑難。歡迎與負責職員預約服務時間。

日期：10-12/2021

時間：請與負責職員預約

地點：本中心 303 室

對象：中四學生

名額：每組最多 4 位

費用：\$0

負責職員：註冊社工周家誠

查詢電話：2322 0993



週末郊遊團

活動編號 :21-RS0070-01

香港山徑多不勝數，你曾經踏足過哪兒？社工會帶領你遊覽香港各處山徑。過程中，你除了可以欣賞風景外，亦可以身體力行為保育大自然作出貢獻。

日期：20/11、27/11、11/12 及 18/12/2021 (逢星期六)

時間：10:00 – 15:00

地點：望夫石、獅子山、炮台山及龍蝦灣

對象：13-18 歲

名額：6 位

費用：\$15

備註：參與者須於活動日自備交通費用及足夠飲用水

負責職員：註冊社工周家誠

查詢電話：2322 0993



青苗同行 - 初中同學支援計劃

活動編號: 21-RS0069-01

受疫情和網上授課的影響，區內不少家長反映子女在小學畢業後未能適應中學的學習和社交模式。學生不時依賴父母或師長的督促，難以應付之後的中學課程，在疫情下情況顯得尤其嚴峻。此計劃旨在關顧學生適應初中生活的成長及學習需要，透過每星期舉辦兩節不同學科的活動和學術輔導，以了解青少年朋友的學業進度。鼓勵及培養他們正面學習的動力，同時找到適合自己的學習方法和目標。除了學術支援以外，我們亦會舉辦有關社交、情緒管理等主題的成長活動，以增強青少年面對危機或困難時的抗逆力。

日期：4/10 - 17/12/2022 (逢星期一、五，共 22 節)

時間：14:30 - 16:30

地點：本中心

對象：中一及中二學生

名額：10 位

費用：第一期 \$300 (10 月至 12 月)

調整收費：低收入家庭 \$250, 綜援家庭 \$200

負責職員：註冊社工 曾俊傑、邵青賢先生

查詢電話：2322 0993



美差會潮浸服務聯會
浸信會鳳德青少年綜合服務



活動編號 21-RS0075
19/12/2021 1400-1800



環遊世界賀聖誕

嘉年華



今個嘉年華就啱曬你喇！一次過滿足你三個願望！
有唔同國家主題嘅遊戲同埋手作攤位，認識同體驗
一吓唔同嘅國家嘅文化。

仲有青年表演、豐富禮物等緊你！嘉年華會見！

成年幾兩年都有離開過香港，想體驗吓異國風情適聖誕？
出街慶祝日都要課重金好肉赤？
約班friend出街唔想諗做咩好，但係又怕悶？



活動地點：鳳德社點中心二至四樓
查詢：2322 0993(電話)
9087 4485 (Whatsapp/Signal)
負責職員：註冊社工 袁健怡



Teendate

聖誕特別企劃

..... 2021

NOVEMBER & DECEMBER

活動編號：21-RS0012-10

聖誕倒數月曆

親手製作倒數月曆，將驚喜和心意放入去，和你覺得重要的人分享~

日期：12/11/2021 或 19/11/2021 (五)

(兩次內容相同，可獨立報名)

時間：1600-1800 名額：10人

地點：本中心303室 費用：\$20(會員)、\$50(非會員)

活動編號：21-RS0012-11

聖誕造型甜品

聖誕成日都係買禮物送俾人，想有啲新意？一齊嚟整聖誕造型甜品送一份甜蜜蜜嘅禮物俾身邊嘅人啦~

日期：10/12/2021 或 17/12/2021(五)

(兩次內容不一，可獨立報名)

時間：2000-2200 名額：10人

地點：本中心308室 費用：\$20(會員)、\$50(非會員)

查詢及報名：2322 0993 (電話) 9087 4485 (WHATSAPP/SIGNAL)

負責職員：註冊社工 袁健怡



捐款表格

親愛的會員：

本服務單位一向本著基督的精神，致力為本區居民服務。近年我們面對不少困難，要繼續為社會上有需要的一群提供服務，我們實在需要更充足的資源推行服務。本服務單位謹代表各服務使用者向各善長致以衷心感謝。

順頌 日祉！

我願意捐款以支持美差會潮浸服務聯會浸信會鳳德青少年綜合服務發展社會服務。

HK\$100 HK\$200 HK\$500 HK\$1000 或HK\$ _____

捐款方法：

劃線支票抬頭，請寫「ABMSBC」或「美差會潮浸服務聯會」，郵寄或直接交到本中心。
(地址：九龍鑽石山鳳德邨鳳德社區中心四樓－會計部)

銀行名稱：_____

支票號碼：_____

現金（請將捐款直接交到本中心）

(壹佰圓以上之捐款收據可作免稅之用)

查詢電話：2322-0993

如需收據，請填寫以下資料：

收據抬頭：_____ (先生/女士)

收據回郵地址：_____

聯絡電話：_____



7-ELEVEN® 現金捐款

你可透過全港 **7-ELEVEN®** 以現金捐款予 美差會潮浸服務聯會
(最低捐款額為港幣一百元)。收銀員於完成交易後會發出交易紀錄給捐款者。

請保留交易紀錄，然後郵寄至

美差會潮浸服務聯會

九龍鑽石山鳳德邨鳳德社區中心四樓

以便索取正式收據。

(請攜同印有慈善機構條碼之宣傳物品到全港任何一間 **7-ELEVEN®** 捐款。)

~ 條碼印於本頁及季刊封底 ~

7-11(HSBC)



3659 9000 0000 0013 8

 **A B** 美差會潮浸服務聯會

M S B C THE ABM HONG KONG SWATOW BAPTIST CHURCH
COMMUNITY SERVICE ASSOCIATION



ADDRESS



	日	一	二	三	四	五	六
9:30a.m.-12:30p.m.	✓						✓
2:00p.m.-5:30p.m.	✓		✓	✓	✓	✓	✓
5:30p.m.-9:30p.m.			✓	✓	✓	✓	



開放時段

逢星期一及公眾假期全日休息 (除中心通告註明加開外)

特別通告

- 請留意中心稍後發放有關暑期中心開放時段之通告；
- 冬至晚上 21/12/2021，聖誕節假 25/12-27/12/2021，屆時本中心將暫停開放；

電話 :2322-0993

7-ELEVEN 捐款條碼

7-11(HSBC)



3659 9000 0000 0013 8